Hermosillo
Sonora, México

18 - 30 Mayo 2021
www.fiestasdelpitic.com

Fiestas del Pitic
Streaming

Fiestas del Pitic 2021

Edición Virtual

#ReinvenciónyMovimiento

PROGRAMA GENERAL

IMCA

Transform Arte

Bibliotecas IMCA
HERMOSILLO

galería virtual
BICENTENARIO

Reinvención y movimiento

Por segundo año, ante la contingencia sanitaria que nos impone el Covid-19, Fiestas del Pitic presenta su edición virtual 2021, esperando muy pronto poder reunirnos de nuevo y celebrar así otro aniversario de la fundación de Hermosillo, nuestra ciudad.

Cada vez estamos más cerca de ese momento, por fortuna. Aún no podemos hacerlo con total seguridad y, por ello, hemos determinado este año seguir brindando servicios culturales a la comunidad a través de las redes sociales del Instituto Municipal de Cultura y Arte de Hermosillo.

Tal como lo consideramos el 2020, aun en tiempos de contingencia, la cultura no se cancela. Bajo esa premisa seguimos trabajando, tanto para llevarle arte y cultura a nuestra comunidad haciendo uso de las herramientas digitales que nos han ayudado a mantener nuestros objetivos en marcha, como apoyando a artistas y creadores mediante fórmulas novedosas que se adapten a la nueva normalidad que vivimos.

Hoy, al igual que el año anterior, nos tuvimos que reinventar para mantenernos en movimiento. Prueba de ello es que hemos preparado un programa muy completo para todos los públicos, con importante énfasis en la zona rural, donde previamente ya operamos algunos programas de difusión cultural y artística, dadas las características de los espacios y tipo de convocatoria.

Para la zona urbana donde se cuenta con internet, continuamos con nuestra ventana digital, por lo que invitamos a toda la comunidad a conectarse y acompañarnos a disfrutar de los eventos de esta décimo octava edición, ahora en formato virtual a través de la página de Facebook de Fiestas del Pitic, con transmisiones grabadas y otras en vivo.

La cultura es la que nos mueve. Con base en ello, podemos decir con certeza que Hermosillo demanda cada vez más y mejores programas artísticos y de difusión cultural, por lo cual estamos seguros de que apreciarán el esfuerzo de conjuntar los eventos virtuales programados en estas Fiestas del Pitic 2021. Pronto, con toda seguridad, volveremos a reunirnos para disfrutar del arte en plazas y calles de Hermosillo, esencia de nuestro festival.

Instituto Municipal de Cultura y Arte de Hermosillo

MARTES 18

16:00 horas
"Al 100 con la vida", programa juvenil expresión artística. Entrevistados: Sugich, Oliver Rendón, Perla Ross y Sarah Gurrola. Productor: Javier Romero. (Programa 1)

Pantallas en Movimiento. Taller de cine y cambio social. Coordina: Fernanda Galindo, directora del Festival Internacional de Cine en el Desierto. Bahía de Kino. **Presencial**

17:00
Exposición fotográfica "Instantes del desierto".
Participan: Rafael López, Daniel Gallardo, Sebastián Valdez, Gerardo López y Sergio Müller, fotógrafos que muestran la grandeza del desierto sonorense.
Parque Madero, calles Morelia y Jesús García.
(Permanece en exhibición hasta el 30 de mayo).

17:30
Víctor Martínez, cantautor. Impulsor de la corriente artística creacionista, Oaxaca Contemporáneo.
Concierto en 6 sesiones (01)

18:00
Entrega del XIX Premio Nacional de Poesía "Alonso Vidal", al poeta sonorense Hugo Medina. Concurso organizado por IMCA Hermosillo.

18:30
Presentación del libro "Historia general de Hermosillo", de Ignacio Lagarda Lagarda. Edición: IMCA Hermosillo. Comentaristas: Joaquín Robles Linares e Ismael Valencia.

20:00
"Un sueño: música de don Porfirio para voz y guitarra", concierto de Elena Rivera (soprano) y Juan Pablo Maldonado (músico).

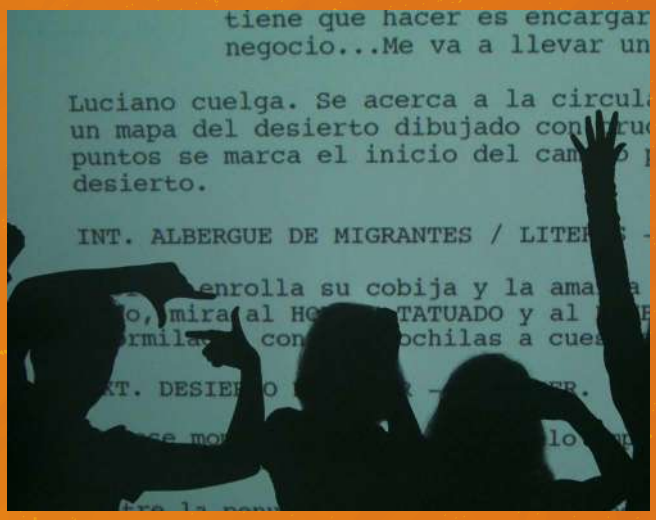

Pantallas en Movimiento

Hugo Medina

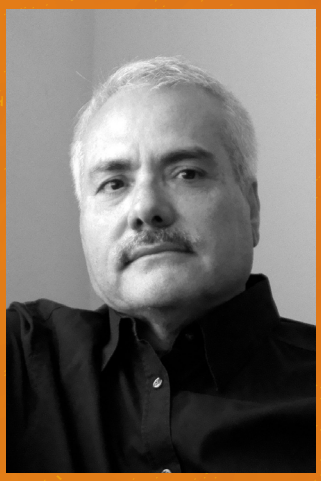
Ignacio Lagarda Lagarda

Elena Rivera y Juan Pablo Maldonado

Programa sujeto a cambios sin previo aviso

Amparo Reyes

Víctor Martínez

Jorge León

Jorge Luis García Fuentes

Juan Pablo Villa

MIÉRCOLES 19

16:00 horas
Pantallas en Movimiento. Taller de cine y cambio social. Coordina: Fernanda Galindo, directora del Festival Internacional de Cine en el Desierto. Bahía de Kino. **Presencial**

17:00
Cápsulas del tiempo: "Diversiones y vida nocturna del viejo Hermosillo", con Amparo Reyes Gutiérrez.
(Entrega 1/Sociedad Sonorense de Historia)

17:30
Víctor Martínez, cantautor. Impulsor de la corriente artística creacionista, Oaxaca Contemporáneo.
Concierto en 6 sesiones (02)

18:00
El Mentidero Live. XV Muestra Nacional de Teatro "De península a península". Teatro para nuevos espectadores. Invitado: Jorge León. Tema: "El actor sonorense en la CDMX".

18:30
Presentación del libro "Piedra de luna", de Jorge Luis García Fuentes. Comentaristas: Imanol Caneyada y Carlos Sánchez. (Edición: Fondo IMCA Covid)

19:30
Juan Pablo Villa, cantautor mexicano. Improvisación vocal.

20:30
Artescénica, proyecto para el desarrollo del arte vocal en México. Encuentro Internacional de Ópera. Dirige: Teresa "Beba" Rodríguez. Saltillo, ciudad invitada.

22:00
"Parece que fue ayer", homenaje a Armando Manzanero. Producción del Instituto Municipal de Cultura de Saltillo, ciudad invitada.

JUEVES 20

16:00 horas
"Al 100 con la vida", programa juvenil de expresión artística. Entrevistados: Sueña Frida, Natzielli González y Carlos Tarazón. Productor: Javier Romero. (Programa 2)

Pantallas en Movimiento. Taller de cine y cambio social. Coordina: Fernanda Galindo, directora del Festival de Cine en el Desierto. Punta Chueca. **Presencial**

17:00
Cápsulas del tiempo: "El progreso en tiempos de don Porfirio", con Juan Carlos Holguín Balderrama.
(Entrega 2/Sociedad Sonorense de Historia)

17:30
Víctor Martínez, cantautor. Impulsor de la corriente artística creacionista, Oaxaca Contemporáneo.
Concierto en 6 sesiones (03)

18:00
El Mentidero Live. XV Muestra Nacional de Teatro "De península a península". Teatro para nuevos espectadores. Invitado: Mario Cantú Toscano.
Tema: "El oficio del dramaturgo".

18:30
Presentación del libro "En el mar de tu nombre", de Carlos Sánchez. Comentarista: Joel García.
(Edición: IMCA Hermosillo–Nitro Press)

19:30
Trío Arena. Bolero y bohemia.

20:30
"Las buenas maneras", coreografía de Miguel Mancillas, con Antares Danza Contemporánea.

22:00
Javier Cinco, cantautor y músico sonorense.

Mario Cantú Toscano

Carlos Sánchez

Antares Danza Contemporánea

Javier Cinco

Alicia Martínez

Alberto Mellado

Vilen Gabrielyan

Sugich

VIERNES 21

12:00 horas
Festival de Teatro sobre Ruedas en la zona rural. Producción: IMCA Hermosillo y La Cachimba Teatro. Ejido La Peaña. Presencial

16:00
Pantallas en Movimiento. Taller de cine y cambio social. Coordina: Fernanda Galindo, directora del Festival Internacional de Cine en el Desierto. Punta Chueca. Presencial

Presentación de Escritores de Sonora A.C. y Cooperativa de Voces Sonhoras.
- Colecciones infantiles "Leo y coloreo", y "Letras divertidas" (Sonora Queherida), a cargo de Guadalupe Gálvez.

17:00
Cápsulas del tiempo: "Acequias y túneles", con Amparo Reyes. (Entrega 3/Sociedad Sonorense de Historia)

17:30
Víctor Martínez, cantautor. Impulsor de la corriente artística creacionista, Oaxaca Contemporáneo.
Concierto en 6 sesiones (04)

18:00
El Mentidero Live. XV Muestra Nacional de Teatro "De península a península". Teatro para nuevos espectadores. Invitada: Alicia Martínez. Tema: "El teatro antes de la escena".

18:30
Presentación del libro "El pópulo de Adam Gilg", de Alberto Mellado Moreno. Comentarista: Alejandro Aguilar Zéleny. (Edición: IMCA Hermosillo)

19:30
Vilen Gabrielyan, violinista.

20:30
"Las buenas maneras", coreografía de Miguel Mancillas, con Antares Danza Contemporánea.

22:00
Sugich, músico alternativo-pop.

SÁBADO 22

10:00 horas
Biblioteca Libre ¡Ven, festejemos con palabras!
Coordina: Eva Calderón de la Barca, con "El baúl de las palabras". Ejido El Tazajal. **Presencial**

12:00
Festival de Teatro sobre Ruedas en la zona rural.
Producción: IMCA Hermosillo y La Cachimba Teatro.
Ejido Carrillo Marcor. **Presencial**

16:00
Presentación de libros de Escritores de Sonora A.C. y Cooperativa Voces Sonhoras:
- "Voces de los fresnos muertos", de Ernesto García Núñez (ISC, 2020), a cargo de Ignacio Mondaca Romero.
- "Larga Patria", de Juan Manz Alaniz (Municipio de Cajeme, 2020), a cargo de Ismael Serna Hernández.

Pantallas en Movimiento. Taller de cine y cambio social.
Coordina: Fernanda Galindo, directora del Festival Internacional de Cine en el Desierto. Punta Chueca. **Presencial**

17:00
Cápsulas del tiempo: "Plazas, parques y jardines", con Juan Carlos Holguín. (Entrega 4/Sociedad Sonorense de Historia).

17:30
Víctor Martínez, cantautor. Impulsor de la corriente artística creacionista, Oaxaca Contemporáneo.
Concierto en 6 sesiones (05)

18:00
El Mentidero Live. XV Muestra Nacional de Teatro "De península a península". Teatro para nuevos espectadores.
Invitado: Enrique Arreola. Tema: "El actor en teatro, cine y televisión".
- Entrega de Reconocimiento 2020 a la Trayectoria y Contribución al Teatro en Hermosillo a Sonia León, actriz, directora y maestra.
- Entrega de Reconocimiento 2021 a la Trayectoria y Contribución al Teatro en Hermosillo a Blas Anguiano, escenógrafo y jefe de foro de producciones teatrales.

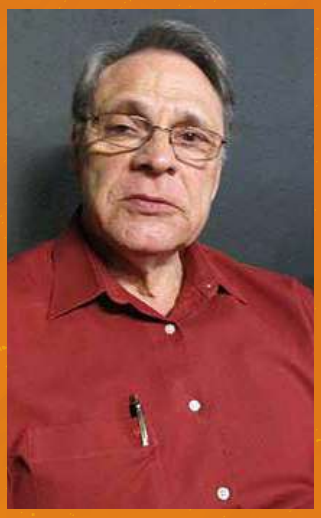
Juan Manz Alaniz

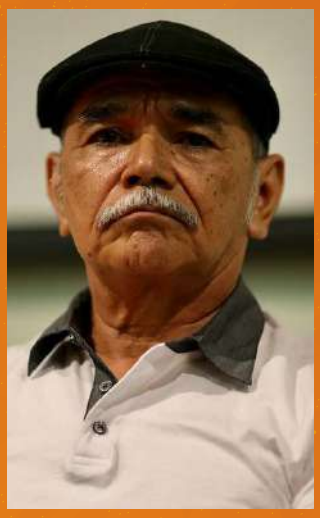
Ernesto García Núñez

La Cachimba Teatro

Sonia León

Blas Anguiano

Compañía Teatral del Norte, en la Calle del Arte

Ámbar Carvajal

Alma Angelina Gutiérrez

Jorge Martín

La Calle del Arte, Ibaktia. Teatro, danza, música y artes visuales en el Centro Histórico de Hermosillo: Casa Andamios, Casa de La Matraka, El Mentidero y Casa Madrid. Programación completa: Pág. 16 **Presencial**

18:30
Presentación del libro "El Palacio de Gobierno de Sonora". Autores: Ignacio Lagarda Lagarda, Alma Angelina Gutiérrez Millán y Fernando Herrera Gil. Comentaristas: Magali Romano y Juan Carlos Holguín. (Edición: Universidad Unilíder).

19:30
Ámbar Carvajal. Concierto de piano y voz.

20:30
"Las buenas maneras", coreografía de Miguel Mancillas, con Antares Danza Contemporánea.

22:00
Jorge Martín, músico. Concierto "Contigo en la distancia", acompañado al piano por el maestro David Norzagaray.

DOMINGO 23

10:00 horas
Biblioteca Libre ¡Ven, festejemos con palabras! Coordina: Eva Calderón de la Barca, con "El baúl de las palabras". Ejido El Triunfo. **Presencial**

12:00
Festival de Teatro sobre Ruedas en la zona rural. Producción: IMCA Hermosillo y La Cachimba Teatro. Poblado Miguel Alemán. **Presencial**

16:00
Presentación de libros de Escritores de Sonora A.C. y Cooperativa Voces Sonhoras:
- "Binomio", de Roberto Corella (Sonora Queherida, 2020).

17:00
Cápsulas del tiempo: "La pera y el ferrocarril", con Delia María Piña. (Entrega 5/Sociedad Sonorense de Historia).

17:30
Víctor Martínez, cantautor. Impulsor de la corriente artística creacionista, Oaxaca Contemporáneo.
Concierto en 6 sesiones (06)

18:00
El Mentidero Live. XV Muestra Nacional de Teatro "De península a península". Teatro para nuevos espectadores. Invitada: Claudia Landavazo. Tema: "El arte de la danza para el desarrollo social".

18:30
Dramaturgia, mesa promovida por Escritores de Sonora A.C. y Cooperativa Voces Sonhoras. Participan: Roberto Corella, Juan Carlos Valdez y Fortino Corral.

20:30
"Veleidad", coreografía de David Barrón, con la Compañía Margarita Danza Aquí.

22:00
Diego Battaglia, músico. Violin experience.

Claudia Landavazo

Roberto Corella

"Veleidad", coreografía David Barrón

LUNES 24

16:00 horas
Recorridos virtuales 3D por centros artísticos del Instituto Municipal de Cultura de Saltillo, ciudad invitada.
- Centro Cultural Casa Purcell.
- Centro Cultural Teatro García Carrillo.
- Museo Rubén Herrera.

17:00
Cápsulas del tiempo: "Villa de Seris, un pueblo en la ciudad", por Juan Carlos Lorta.
(Entrega 6/Sociedad Sonorense de Historia).

18:00
El Mentidero Live. XV Muestra Nacional de Teatro "De península a península". Teatro para nuevos espectadores. Invitado: Héctor Acosta. Tema: "La música para el teatro".

Héctor Acosta

Diego Battaglia

Cutberto López

Medardo Treviño

18:30
Presentación del libro "Dramaturgia de Saltillo" volúmenes I y II, a cargo de Medardo Treviño y Cutberto López, escritores y directores de teatro. Producción editorial del Instituto Municipal de Cultura de Saltillo, ciudad invitada.

20:30
Mariachi El Son Juvenil de Hermosillo, Sonora.

22:00
"Personajes desde El Centenario", performance narrativo-musical a cargo de Rito Emilio Salazar Ruibal.

Rito Emilio Salazar, en "Personajes desde El Centenario"

MARTES 25

16:00 horas
"Al 100 con la vida", programa juvenil de expresión artística. Entrevistados: Dalila Mar, el trío Dolce Nota y la banda Asian Girl. Productor: Javier Romero. (Programa 3)

17:00
Cápsulas del tiempo: "Suaqui de la Candelaria", con Tesia Cruz. (Entrega 7/Sociedad Sonorense de Historia).

18:00
El Mentidero Live. XV Muestra Nacional de Teatro "De península a península". Teatro para nuevos espectadores. Invitado: Antonio Castro. Tema: "La dirección de escena".

18:30
Salas y clubes de lectura, mesa promovida por Escritores de Sonora A.C. y Cooperativa Voces Sonhoras.
- Club de Lectura Las Magnolias, con Luz Consuelo Córdova.
- Sala de Lectura Ecos de Palabras, con Mara Abdalá.

Tesia Cruz

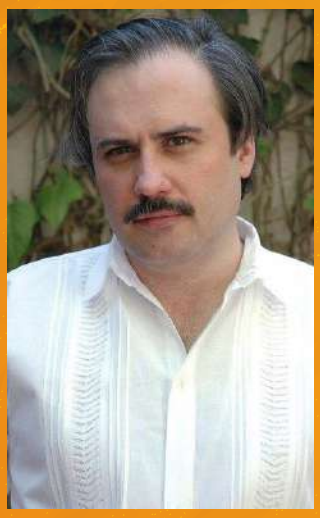
Antonio Castro

20:30
Panorama de la guitarra, recital con Martín Madrigal, concertista internacional. Producción del Instituto Municipal de Cultura de Saltillo, ciudad invitada.

22:00
Polito Ibáñez, cantautor cubano, figura destacada entre la generación conocida como la novísima trova.

Martín Madrigal

MIÉRCOLES 26

16:00 horas
Producciones de la Coordinación de Teatro del Instituto Municipal de Cultura de Saltillo, ciudad invitada.
- "Al filo de la nostalgia", de Brenda Peña Vera.
- "Herencia", de Víctor Antero Flores.
- "Taxi", de Susana Trousselle.

17:00
Cápsulas del tiempo: "Por la calle de Rosales", con Juan Carlos Holguín. (Entrega 8/Sociedad Sonorense de Historia).

18:00
El Mentidero Live. XV Muestra Nacional de Teatro "De península a península". Teatro para nuevos espectadores. Invitado: Humberto Busto. Tema: "El actor creador".

Juan Carlos Holguín

Humberto Busto

18:30
Presentación de Escritores de Sonora A.C. y Cooperativa Voces Sonhoras.
- "Simpatía por el diablo", de Manuel Alberto Santillana. (Editorial Garabatos, 2020).

20:30
"Ni una Carmen más", coreografía de Gabriela Estrada.

22:00
Sueña Frida, banda hermosillense de rock pop con influencias disco.

Sueña Frida

JUEVES 27

16:00 horas
"Al 100 con la vida", programa juvenil de expresión artística. Entrevistados: Diego Battaglia y Paloma Munguía. Productor: Javier Romero (Programa 4)

17:00
Cápsulas del tiempo: "La calle de don Luis", con Delia María Piña. (Entrega 9/Sociedad Sonorense de Historia).

18:30
Presentación de Escritores de Sonora A.C. y Cooperativa Voces Sonhoras.
- "Conversaciones entreveradas", de Emilio Robles. (Editorial Garabatos 2021).

19:30
Presentación del poemario "De mar en libertad se oye el tumulto", de José Luis Amparo González, obra ganadora del XVIII Premio Nacional de Poesía "Alonso Vidal". (Edición IMCA Hermosillo)

CONCIERTOS

20:30, Cadans, ensamble de cuerdas.

22:30, Tradición Mestiza, Compañía de Danza.

21:30, Rodolfo "Chino" Medina, homenaje musical.

VIERNES 28

12:00 horas
Festival de Teatro sobre Ruedas en la zona rural. Producción: IMCA Hermosillo y La Cachimba Teatro. Ejido Zamora. Presencial

16:00
Producciones de la Coordinación de Teatro del Instituto Municipal de Cultura de Saltillo, ciudad invitada.
- "Mansedumbre", de Luis Gatica.
- "Pabellón", de Araceli de la Peña.

17:00
Cápsulas del tiempo: "A la vera del río Sonora", con Juan Carlos Lorta. (Entrega 10/Sociedad Sonorense de Historia).

CONCIERTOS

20:30, Gerardo Peña, cantautor mexicano.

21:30, Polito Ibáñez, músico y cantante cubano.

18:00
"El Cholo", teatro con Manuel Ballesteros y danzas urbanas como break dance & hip hop con Daniel, Miclo y Pedro, bailarines callejeros. Colonia La Metalera. Presencial

18:30
Producciones editoriales infantiles del Instituto Municipal de Cultura de Saltillo, ciudad invitada. Presenta: Mario Villanueva.

19:00
Presentación del libro "Danzas de Matlachines, una tradición viva y con futuro", de Iván Márquez Morales, de Saltillo, ciudad invitada.

22:30, Buena Fe, duo cubano de música contemporánea.

SÁBADO 29

12:00 horas
Festival de Teatro sobre Ruedas en la zona rural. Producción: IMCA Hermosillo y La Cachimba Teatro. Bahía de Kino. Presencial

17:00
Cápsulas del tiempo: "Viviendas y familias", con Amparo Reyes. (Entrega 11/Sociedad Sonorense de Historia).

18:00
"El Cholo", teatro con Manuel Ballesteros y danzas urbanas como break dance & hip hop con Daniel, Miclo y Pedro, bailarines callejeros. Colonia Los Ángeles. Presencial

La Calle del Arte, Ibaktia. Teatro, danza, música y artes visuales en el Centro Histórico de Hermosillo: Casa Andamios, Casa de La Matraka, El Mentidero y Casa Madrid. Programación completa: Pág. 16 Presencial

CONCIERTOS

20:30, HMO Jazz Combo, banda de talentosos músicos.

21:30, Renné Dacosta, cantautor de música pop.

22:30, Ballet Sehuáquit, compañía de danza mexicana.

DOMINGO 30

12:00 horas
Festival de Teatro sobre Ruedas en la zona rural. Producción: IMCA Hermosillo y La Cachimba Teatro. Ejido San Luis. **Presencial**

16:00
"Ballet en tu barrio", proyecto didáctico infantil para difundir la danza clásica, impulsado por IMCA Hermosillo y Bárbara Garza Ballet.

17:00
Cápsulas del tiempo: "En el Cerro de la Campana", por Juan Carlos Holguín. (Entrega 12/Sociedad Sonorense de Historia)

18:00 **Presencial**
"El Cholo", teatro con Manuel Ballesteros y danzas urbanas como break dance & hip hop con Daniel, Miclo y Pedro, bailarines callejeros. Colonia Los Olivos.

CONCIERTOS

19:00, Alejandro Filio, cantautor mexicano.

20:30, Gustavo Quiles.

21:30, López Pérez.

22:30, Banda Sinfónica del Estado de Sonora, invitada especial **Alejandra Robles**.

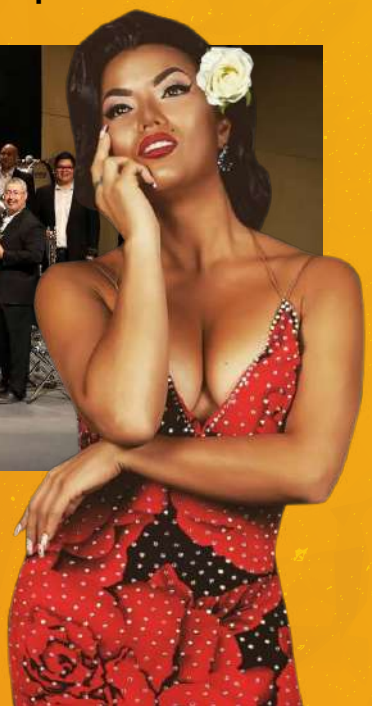

Programa sujeto a cambios sin previo aviso

Fiestas del Pitic 2021

La Calle del Arte

IBAKTIA

PROGRAMA

MAYO 2021

Sábado 15

15:00 a 21:00 horas
Casa Madrid
Mercado Creativo

18:00 horas
Casa AndamioSteatro
Visita a la exposición
de fotografía
"Danza en la oscuridad",
de Gabino Guerrero

19:00 horas
El Mentidero
Teatro
"Los pasos"
Compañía Teatral del Norte
Obra para toda la familia

Casa Madrid
Música
Eliana Sofía
Público general

La Matraka Teatro
Teatro
"¿De qué taconean tan recio?"
Compañía La Matraka
Público general

20:00 horas
Casa AndamioSteatro
galería escénica
danza-teatro
"Caída libre"
Compañía Asimétrico

Sábado 22

15:00 a 21:00 horas
Casa Madrid
Mercado Creativo

18:00 horas
Casa AndamioSteatro
Visita a la exposición
de fotografía
"Danza en la oscuridad",
de Gabino Guerrero

19:00 horas
Casa AndamioSteatro
Literatura
Presentación del libro
"Tiempo de ausencias",
de Hilda Valencia

19:00 horas
El Mentidero
Teatro
"Los pasos"
Compañía Teatral del Norte
Obra para toda la familia

Casa Madrid
Música
Rudyck Vidal
y su chumbera
Público general

La Matraka Teatro
Música
Jorge Trewartha
Concierto
Público general

Jorge Trewartha

Sábado 29

15:00 a 21:00 horas
Casa Madrid
Mercado Creativo

19:00 horas
El Mentidero
Teatro
"Los pasos"
Compañía Teatral
del Norte
Obra para
toda la familia

Casa Madrid
Música
Mar para 4
Público general

La Matraka Teatro
Teatro
"¿De qué taconean tan recio?"
Compañía La Matraka
Público general

20:00 horas
Casa AndamioSteatro
Danza contemporánea
"Bravía"
Compañía BiAtch Lab
Público jóvenes y adultos

21.30 horas
Casa AndamioSteatro
Clausura de la exposición
de fotografía
"Danza en la oscuridad",
de Gabino Guerrero

Gabino Guerrero

FOTOGRAFÍA:
RICARDO LEÓN

Casa AndamioSteatro · ANDAMIO STEATRO Grupo Independiente de Sonora A.C. · Casa Madrid Centro Cultural · Otros Mundos Café · El Mentidero · La Matraka

Fiestas del Pitic 2021

Fiestas del Pitic
Streaming

Ciudad Invitada

SALTILLO

Eventos virtuales

El Instituto Municipal de Cultura y Arte de Hermosillo, agradece la participación del Instituto Municipal de Cultura de Saltillo con estas producciones artísticas transmitidas por nuestras redes sociales. A través de su arte, la capital de Coahuila tiene presencia en Fiestas del Pitic 2021, hermanándose con Hermosillo.

MIÉRCOLES 19

20:30 horas

Artescénica, proyecto para el desarrollo del arte vocal en México. Encuentro Internacional de Ópera. Dirige: Maestra Teresa "Beba" Rodríguez.

22:00

"Parece que fue ayer", homenaje a Armando Manzanero.

LUNES 24

18:00

Recorridos virtuales 3D por centros artísticos del Instituto Municipal de Cultura de Saltillo.
- Centro Cultural Casa Purcell.
- Centro Cultural Teatro García Carrillo.
- Museo Rubén Herrera.

20:30

Presentación del libro "Dramaturgia de Saltillo" volúmenes I y II, a cargo de Medardo Treviño y Cutberto López, escritores y directores de teatro.

MARTES 25

22:30

Panorama de la guitarra, recital con Martín Madrigal, concertista internacional.

MIÉRCOLES 26

18:00

Producciones de la Coordinación de Teatro del Instituto Municipal de Cultura de Saltillo.
- "Al filo de la nostalgia", de Brenda Peña Vera.
- "Herencia", de Víctor Antero Flores.
- "Taxi", de Susana Trousselle.

VIERNES 28

18:00

Producciones de la Coordinación de Teatro del Instituto Municipal de Cultura de Saltillo.
- "Mansedumbre", de Luis Gatica.
- "Pabellón", de Araceli de la Peña.

20:30

Producciones editoriales infantiles del Instituto Municipal de Cultura de Saltillo. Presenta: Mario Villanueva.

21:00

Presentación del libro "Danzas de Matlachines, una tradición viva y con futuro", de Iván Márquez Morales.

*Horarios de Saltillo, Coahuila

IMCA

SALTILLO

Fiestas del Pitic 2021

Diseño de cartel: Daniel Alejandro y Jorge Luis Ureña Meneses

Programa sujeto a cambios sin previo aviso